

SHERYL CARCUZ CHINCHILLA

ARQUEOLOGA - Colegiado 22796

10 AVENIDA 6-51, ZONA 12
LA REFORMITA, GUATEMALA, GUATEMALA

**FACTURA DE PEQUEÑO
CONTRIBUYENTE**

Serie A **Nº** 0163

DIA MES AÑO
Guatemala 29 | 06 | 2018

NIT. 1212995-K

No Genera Derecho a Crédito Fiscal

Nombre: *Dirección General de Patrimonio Cultural y Natural*
Dirección: *12 Avenida 11-11 zona 1* Nit: *337851-9*

CANTIDAD	DESCRIPCION	VALOR
01	<i>Honorarios por servicios profesionales en el Departamento de Monumentos Prehispánicos y Coloniales de la Dirección General de Patrimonio Cultural y Natural correspondiente al mes de junio de 2018, según contrato administrativo No 535-2018 y Acuerdo ministerial No 8-2018.</i>	<i>7500.00</i>
		<i>cancelado</i>
Total en Letras: <i>Siete mil quinientos quetzales exactos</i>		TOTAL Q. <i>7500.00</i>

PERIGRAFF NIT. 1694560-3 30.J. del 151 al 200 Aut. Seg. Res. 2017-1-61-87028 del 22/11/2017 Vence 22/11/2019

ORIGINAL: Cliente • DUPLICADO: Contabilidad

- Asesoramiento al Proyecto Atlas Epigrafico, para las excavaciones realizadas en el sitio Arqueológico El Encanto, municipio de Flores, departamento de Petén.
- Se realizó la inspección requerida ya que fue necesario el Proyecto arqueológico en Petén, en el que se realizaron 15 pozos de excavación para abarcar mayor cantidad del área, ya que se buscaba la estela 1 del sitio arqueológico El Encanto (Fig.1).
- Se realizó el traslado del material arqueológico del sitio arqueológico El Encanto hacia El Remate, para su proceso de análisis (Fig. 2).
- Asesorar emitiendo opinión en cuanto al señor Rodrigo Antonio Hernández Popa, representante legal de Operadora de tiendas, S.A. Solicita se realice las gestiones respectivas para permisos de construcción del proyecto Despensa Familiar Las Delicias, ubicado en el Municipio de Santa Lucia Cotzumalguapa, Departamento de Escuintla.
- Asesorar para emitir opinión y realizar la opinión técnica del Sr. Ebanio Figueroa, Director de Servicios Administrativos Financieros, Ministerio de Gobernación, para poder realizar modificaciones ligeras en el sótano de dicho ministerio.
- Tercera revisión del borrador de la propuesta del Proyecto Cuenca Mirador, Municipio de San Andrés, Petén.
- Asesoramiento para emitir opinión y realizar la ficha de registro de investigadores del Proyecto de rescate Arqueológico 6ª calle poniente Final, Rancho Nimajay, Sacatepéquez, Guatemala.
- Asesoramiento para emitir opinión y realizar el segundo Previo para el proyecto de rescate ubicado en 6ª calle poniente Final, Rancho Nimajay, Sacatepéquez, Guatemala.
- Asesoramiento para realizar Visita al Templo de Santa Clara y poder realizar las calas solicitadas por el Ministerio Publico (Figura 3).
- Asesoramiento para emitir opinión en cuanto a los trabajos de construcción que se están realizando en un terreno en el Kilómetro 71, carretera a Villa Nueva (Fig. 4).
- Asesoramiento para emitir opinión sobre el señor Bor, representante legal, Proyecto CV, S.A, solicita autorización para el uso de suelo y subsuelo en el terreno donde se realizó el Proyecto de Rescate Arqueológico Senderos del Comendador en el Municipio de Ciudad Vieja, Sacatepéquez.
- Asesoramiento para emitir opinión y realizar la ficha de registro de investigadores del Proyecto Arqueológico La Florida Namaan, Naranjo, La Libertad.
- Solicitar a los representantes legales de Senderos del Comendador para que puedan continuar con su trámite del Proyecto Arqueológico Senderos del Comendador, una papelería Legal.



Figura 1. Área de excavación del Proyecto Atlas Epigráfico, Sitio arqueológico El Encanto.



Figura 2. Traslado del material arqueológico al laboratorio.



Figura 3. Visita para realizar las calas en el Templo de Santa Clara.

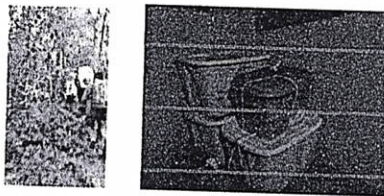

Figura 4. Visita al terreno camino a Villa Nueva.

Vo.Bo.

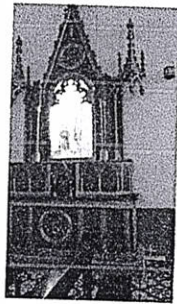
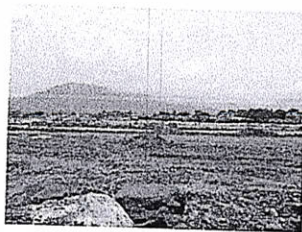
Mtro. Juan Carlos Ramírez Ramírez
JEFE
DEPARTAMENTO DE MONUMENTOS
PREHISPÁNICOS Y COLONIALES
Dirección General del Patrimonio Cultural y Natural

Licda. Sheryl Carcuz Chinchilla.